



1830 route de Caderousse – 84350 COURTHEZON – Tél : 09 60 04 09 38 – Port : 06 23 66 39 94  
Email : [balustres@gmail.com](mailto:balustres@gmail.com) – site : [www.balustres-tendancesud.fr](http://www.balustres-tendancesud.fr)

# **NOTICE DE POSE**

## **EVACUATION D'EAU (GARGOUILLES) A INSTALLER AVANT LA NOTICE DE LA POSE DE BALUSTRES**

### **Sommaire :**

MATERIEL NECESSAIRE POUR LA POSE DES EVACUATION D'EAU (GARGOUILLES) .....	2
POSE D'EVACUATION D'EAU (GARGOUILLES) .....	3



1830 route de Caderousse – 84350 COURTHEZON – Tél : 09 60 04 09 38 – Port : 06 23 66 39 94  
Email : [balustres@gmail.com](mailto:balustres@gmail.com) – site : [www.balustres-tendancesud.fr](http://www.balustres-tendancesud.fr)

## MATERIEL NECESSAIRE POUR LA POSE DES EVACUATION D'EAU (GARGOUILLES)

Voici une liste exhaustive des fournitures à avoir pour la pose de gargouilles.

- 1 disqueuse disque de 125mm ou 230 mm.
- 1 crayon de papier à chantier
- 1 équerre
- 1 mètre ruban
- 1 seau avec de l'eau
- 1 éponge
- Mortier colle à carrelage **blanc** de marque WEBER ou PAREX LANKO (sac de 25kg)

Notre assistance technique de montage (qu'elle soit verbale ou écrite) tient compte de notre expérience et de notre savoir-faire et ne vaut qu'à titre indicatif sans aucun engagement de notre part.

Cela vaut aussi pour les éventuels droits de tiers. Le client n'est pas dispensé d'examiner lui-même les articles fournis afin de vérifier leur qualité.

Les articles montés sans notre contrôle effectif ne sont en aucun cas soumis à notre responsabilité mais à celle du client.

Néanmoins, s'il fallait mettre en cause notre responsabilité, celle-ci se limiterait, en cas de dommages et intérêts, à la valeur du matériel fournit par nos soins et utilisé par le client.

## POSE D'EVACUATION D'EAU (GARGOUILLES)

Réaliser un schéma avec les mesures précises des endroits où doivent être installés les évacuations d'eau. Les gargouilles sont toujours installées à flan de terrasse, pour permettre l'évacuation de l'eau pendant les pluies avant l'installation des balustres et mains courantes.

### EFFECTUER TOUTES LES COUPES AVANT DE COLLER LES ELEMENTS

1. Positionner à blanc (sans colle) tous les éléments qui constituent l'embase. Tracez au crayon sur la dalle l'emplacement des gargouilles. ( la gargouille devra ressortir au devant de la terrasse)

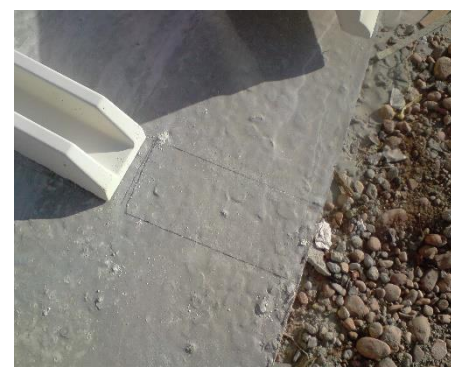

2. Faire des entailles dans la terrasse avec la disqueuse de la taille de la gargouille.



3. Avec l'aide d'un marteau (maillet) et d'un burin retirer des morceaux afin de pouvoir placer la gargouille.



4. Placer la gargouille dans le trou afin quelle ressorte comme ceci.



5. Coller la gargouille à l'aide d'un mortier colle à carrelage.

Nettoyer avec l'aide d'une éponge et de l'eau le surplus de colle



6. Placer les mains courantes et recouper la main courante avec l'aide d'une disqueuse afin que la gargouille rentre dedans.



7. Continuer avec la notice de pose des balustres